



**ESPECT**

AB

STÅL - VVS INDUSTRI

## *Reel X*

Enkel slanghantering

**Spara tid, ladda flera slangar för samma resa.**

**Spara lagerplats, stapla vindorna i varandra.**

**Minska hanteringsförlusten.**

**Linda slangarna utan att de påverkar varandra.**



**Kontakt:** Espect AB, +4670518086 för mer information

**Offert:** [espectab@gmail.com](mailto:espectab@gmail.com)

[info@heatacc.com](mailto:info@heatacc.com)

**Made in Sweden**

[www.heatacc.com](http://www.heatacc.com)

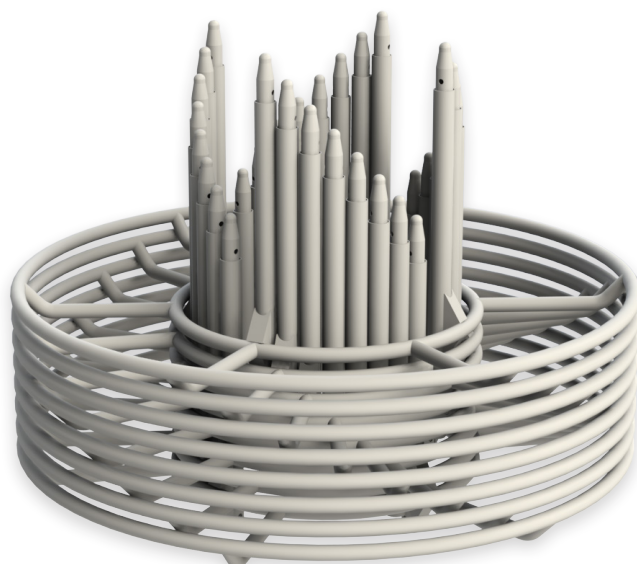

Inbyggd bromsmekanism för transport och säkrare slanginsättning.

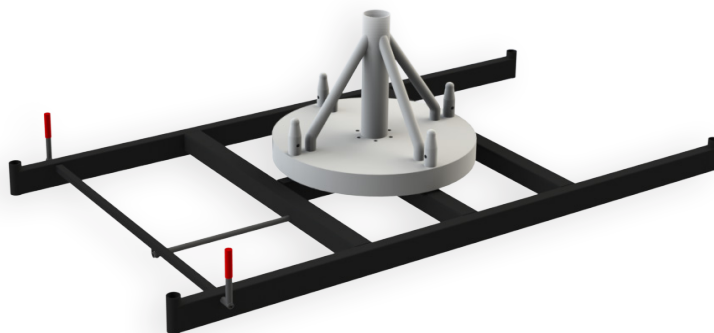

Tornfäste hane 4st för pålastning av slangvinda.

Underredet/Karusellen (**Reel UC**) placeras med fördel på ett släpvagn (se bild sida 3).

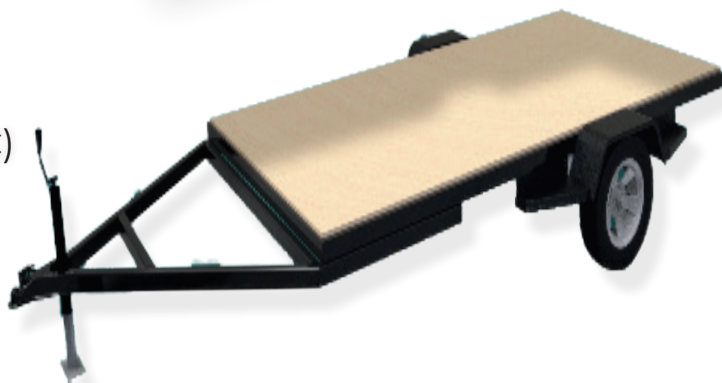

**Max 2 vindor åt gången.**

	<b>REEL V3</b>	<b>REEL V4</b>	<b>REEL UC</b>
Vikt	38kg	42kg	160kg
Mått	1750 x 910	2100 x 910	2610 x 1500 x 660
Max Last	1 000kg	1 000kg	1 800kg

**Kontakt:** Espect AB, +4670518086 för mer information.

**Offert:** [espectab@gmail.com](mailto:espectab@gmail.com)



Påfyllnad av kollektorslang



Laddade vindor i norge

Med *Reel X* lösningen är du ej beroende av vilken slang som skall installeras först eftersom två slangar med olika längder kan lastas.

I verkstaden kan man till exempel iordningställa flera olika längder av färdigfyllda kollektorslangar. På det sättet uppnår vi ett snabbt och effektivt arbetsflöde *från lastning till färdiginstallerad slang*.

## Användningsmöjligheter

*Reel X* är därför extra gynnsamt för kollektorslang men fungerar alldeles utmärkt till serviceledningar, vattenledningar, PVC, PEM etc.

## Paketlösningar

1st Karusell (Reel UC) + 8st Reel V3

1st Karusell (Reel UC) + 6st Reel V3 + 2st Reel V4

**Lyftanordning ingår i alla paket**

**Kontakt:** Espect AB, +4670518086 för mer information. **Offert:** [espectab@gmail.com](mailto:espectab@gmail.com)